

ALLA PREFETTURA DI LECCO
ALLA S.O.R.E.U. 118/C.O.E.U 118
ALL' AUTRASPORTOUNITO FIAP
ALLA LEGIONE CARABINIERI LOMBARDIA
ALLA PROVINCIA DI LECCO
AL COMPARTIMENTO POLIZIA STRADALE DI LECCO
ALLA QUESTURA DI LECCO
ALLA REGIONE LOMBARDIA ASS.TO ALLA VIABILITA'
ALLA STAZIONE CARABINIERI FORESTALE - COMANDO DI LECCO
ALL' ANAS S.P.A. D.O.C.T.
ALL' ANAS S.P.A. SERVIZIO INFOMOBILITA
ALL' ANAS S.P.A. UNITA GESTIONE RETE
ALL' ANAS S.P.A. D.R.E.R.I.
AL C.C.I.S. VIAGGIARE INFORMATI RAI
AL COS
AGLI SOTTOSEZIONE POLIZIA STRADALE BELLANO
ALL' UFFICIO TRASPORTI ECCEZIONALI
ALL' URP COMPARTIMENTALE
A ENZO BAIONA
A MAURO DE MARCHI
A ANGELO ZOLLO
AL COMANDO VIGILI DEL FUOCO DI LECCO
ALLA PROTEZIONE CIVILE DI LECCO
ALL' A.C.I. DI LECCO
ALLA FEDERAZIONE AUTOTRASPORTATORI ITALIANI COMO LECCO
SPETT.LE AGENZIA TRASPORTO PUBBLICO LOCALE COMO - LECCO - VARESE
AL COMUNE DI BELLANO
AL COMUNE DI ESINO LARIO
AL COMUNE DI PARLASCO
AL COMUNE DI PERLEDO
AL COMUNE DI TACENO
AL COMUNE DI VARENNA
ALL' IMPRESA CARNAZZOLA GEOM. CAMILLO S.P.A

Struttura Territoriale Lombardia

Via Corradino D'Ascanio, 3 - 20142 Milano - T [+39] 02826851 - F [+39] 0282685501
Pec anas.lombardia@postacert.stradeanas.it - www.stradeanas.it

Anas S.p.A. - Gruppo Ferrovie dello Stato Italiane

Società con socio unico soggetta all'attività di direzione e coordinamento di Rete Ferroviaria Italiana S.p.A. e concessionaria ai sensi del D.L. 138/2002 (convertito con L. 178/2002)

Sede Legale: Via Monzambano, 10 - 00185 Roma - T [+39] 06 44461 - F [+39] 06 4456224

Pec anas@postacert.stradeanas.it

Cap. Soc. € 2.269.892.000,00 - Iscr. R.E.A. 1024951 - P.IVA 2133681003 - C.F. 80208450587



OGGETTO

Cantiere - Interventi su sovrastruttura stradale e pavimentazione

* Tratta SS 753 DI ESINO dal km 10+900 al km 11+900 Provvedimenti: senso unico alternato mediante impianto semaforico o movieri

* Tratta SS 753 DI ESINO dal km 16+500 al km 17+300 Provvedimenti: senso unico alternato mediante impianto semaforico o movieri

* Tratta SS 753 DI ESINO dal km 18+400 al km 18+950 Provvedimenti: senso unico alternato mediante impianto semaforico o movieri

* Tratta SS 753 DI ESINO dal km 23+000 al km 24+300 Provvedimenti: senso unico alternato mediante impianto semaforico o movieri

* Tratta SS 753 DI ESINO dal km 24+500 al km 27+600 Provvedimenti: senso unico alternato mediante impianto semaforico o movieri

nell'ambito dei lavori di manutenzione programmata per il risanamento della pavimentazione stradale ammalorata delle Strade Statali ex S.P. n°62, ex S.P. n°65 e ex S.P. n°73 in provincia di Lecco - Codice SIL NOMSMI01149

Con riferimento all'oggetto, si trasmette l'Ordinanza n. **438/2022/MI**

ORDINANZA N. 438/2022/MI

RESPONSABILE STRUTTURA TERRITORIALE

PREMESSO

- che l'Impresa Carnazzola Geom. Camillo S.p.A., con sede legale in via Provinciale n. 183 - 23010 Colorina (SO), esecutrice dei lavori in oggetto per conto di ANAS S.p.A. ha chiesto, a mezzo PEC in data 07/07/2022, l'emissione di ordinanza per istituzione di sensi unici alternati finalizzati alle lavorazioni da svolgersi in tratti saltuari della S.S. n. 753 "di Esino", compresi tra il km 10+900 e il km 27+600;

VISTO

- il D. Lgs n°285 del 30.04.1992;
- il Regolamento di Esecuzione approvato con D.P.R. del 16.12.1992 n°495;
- il D.M. del 10.07.2002 contenente il "Disciplinare tecnico relativo agli schemi segnaletici, differenziati per categoria di strada, da adottare per il segnalamento temporaneo;
- il Decreto Interministeriale 04.03.2013 recante i "Criteri generali di sicurezza relativi alle procedure di revisione, integrazione e apposizione della segnaletica stradale destinata alle attività lavorative che si svolgono in presenza di traffico veicolare".

- La procura del 16/09/2020, repertorio n. 84724

CONSIDERATO

- la necessità di procedere all'emissione di formale ordinanza per disporre le limitazioni descritte in premessa.

SENTITO

- Il parere favorevole Responsabile Area Gestione Rete
- Il parere favorevole Capo Centro

ORDINA

- * senso unico alternato mediante impianto semaforico o movieri su SS 753 DI ESINO dal km 10+900 al km 11+900 a partire dall'11/07/2022 fino al 30/07/2022 nella fascia oraria dalle 07:00 alle 18:00 esclusi i giorni festivi e prefestivi; interesserà tutti gli utenti.
- * senso unico alternato mediante impianto semaforico o movieri su SS 753 DI ESINO dal km 16+500 al km 17+300 a partire dall'11/07/2022 fino al 30/07/2022 nella fascia oraria dalle 07:00 alle 18:00 esclusi i giorni festivi e prefestivi; interesserà tutti gli utenti.
- * senso unico alternato mediante impianto semaforico o movieri su SS 753 DI ESINO dal km 18+400 al km 18+950 a partire dall'11/07/2022 fino al 30/07/2022 nella fascia oraria dalle 07:00 alle 18:00 esclusi i giorni festivi e prefestivi; interesserà tutti gli utenti.
- * senso unico alternato mediante impianto semaforico o movieri su SS 753 DI ESINO dal km 23+000 al km 24+300 a partire dall'11/07/2022 fino al 30/07/2022 nella fascia oraria dalle 07:00 alle 18:00 esclusi i giorni festivi e prefestivi; interesserà tutti gli utenti.
- * senso unico alternato mediante impianto semaforico o movieri su SS 753 DI ESINO dal km 24+500 al km 27+600 a partire dall'11/07/2022 fino al 30/07/2022 nella fascia oraria dalle 07:00 alle 18:00 esclusi i giorni festivi e prefestivi; interesserà tutti gli utenti.

L'istituzione del senso unico alternato è da intendersi a tratti saltuari della lunghezza massima del cantiere di 500 mt.

L'ANAS S.p.A. si riserva la facoltà di impartire, durante l'esercizio dei lavori, a mezzo del personale addetto alla tutela e sorveglianza della strada qualsiasi ulteriore prescrizione che dovesse ritenersi necessaria ai fini della circolazione veicolare e della conservazione del corpo stradale.

Tutta la segnaletica dovrà essere conforme a quanto previsto dal Codice della strada e dal Decreto Ministero delle Infrastrutture e dei Trasporti del 22.07.2002, e dovrà essere apposta e mantenuta costantemente in efficienza dall'Imprese Esecutrice, che resta unica responsabile, sia in sede civile che penale per danni arrecati a terzi e cose in dipendenza di difetto o inefficienza della segnaletica sollevando ANAS S.p.A. ed il personale da essa dipendente da qualsiasi pretesa e molestia anche giudiziaria.

Il referente dell'Impresa Carnazzola S.p.A. con sede in Via Provinciale, 183 - Colorina (SO), che in caso di necessità e per eventuali informazioni si può contattare il Geom. Gabriele Carnazzola al numero 348 016 8256.

La presente ordinanza sarà resa nota al pubblico con l'installazione della prescritta segnaletica, con modalità e responsabilità di cui sopra.

Sono incaricati di fare osservare la presente ordinanza i funzionari e gli agenti di cui all'art.12 del Nuovo Codice della Strada (D. Lgs. 285/1992).

RESPONSABILE STRUTTURA TERRITORIALE
(NICOLA PRISCO)

PROVINCIA DI ISECCO
Protocollo Arrivo N. 31109/2022 del 08-07-2022
Doc. Principale - Class. 11.15 - Copia Del Documento Firmato Digitalmente

**MAPPA COROGRAFICA
SS 753 DI ESINO
Dal km. 23000 al km. 24300**



MAPPA COROGRAFICA
SS 753 DI ESINO
Dal km. 16500 al km. 17300

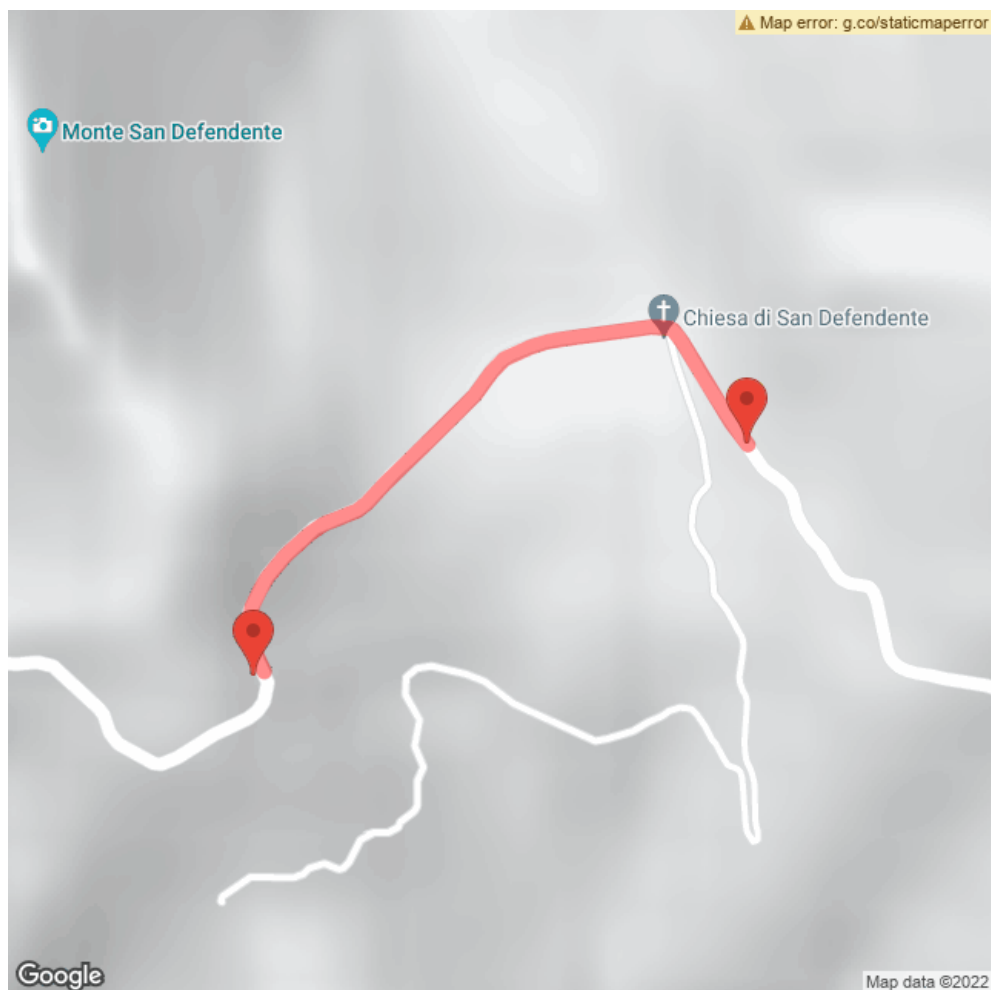

MAPPA COROGRAFICA
SS 753 DI ESINO
Dal km. 10900 al km. 11900



MAPPA COROGRAFICA
SS 753 DI ESINO
Dal km. 18400 al km. 18950



**MAPPA COROGRAFICA
SS 753 DI ESINO
Dal km. 24500 al km. 27600**



TAVOLA 65

Lavori sulla carreggiata
 con transito a senso
 unico alternato regolato
 da movieri con palette

NOTA: la sezione disponibile, inferiore a
 5,60 m, richiede la segnalazione di senso
 unico alternato



TAVOLA 66

Lavori sulla carreggiata con transito a senso unico alternato regolato da impianto semaforico

NOTA: la sezione disponibile, inferiore a 5,60 m, richiede la segnalazione di senso unico alternato

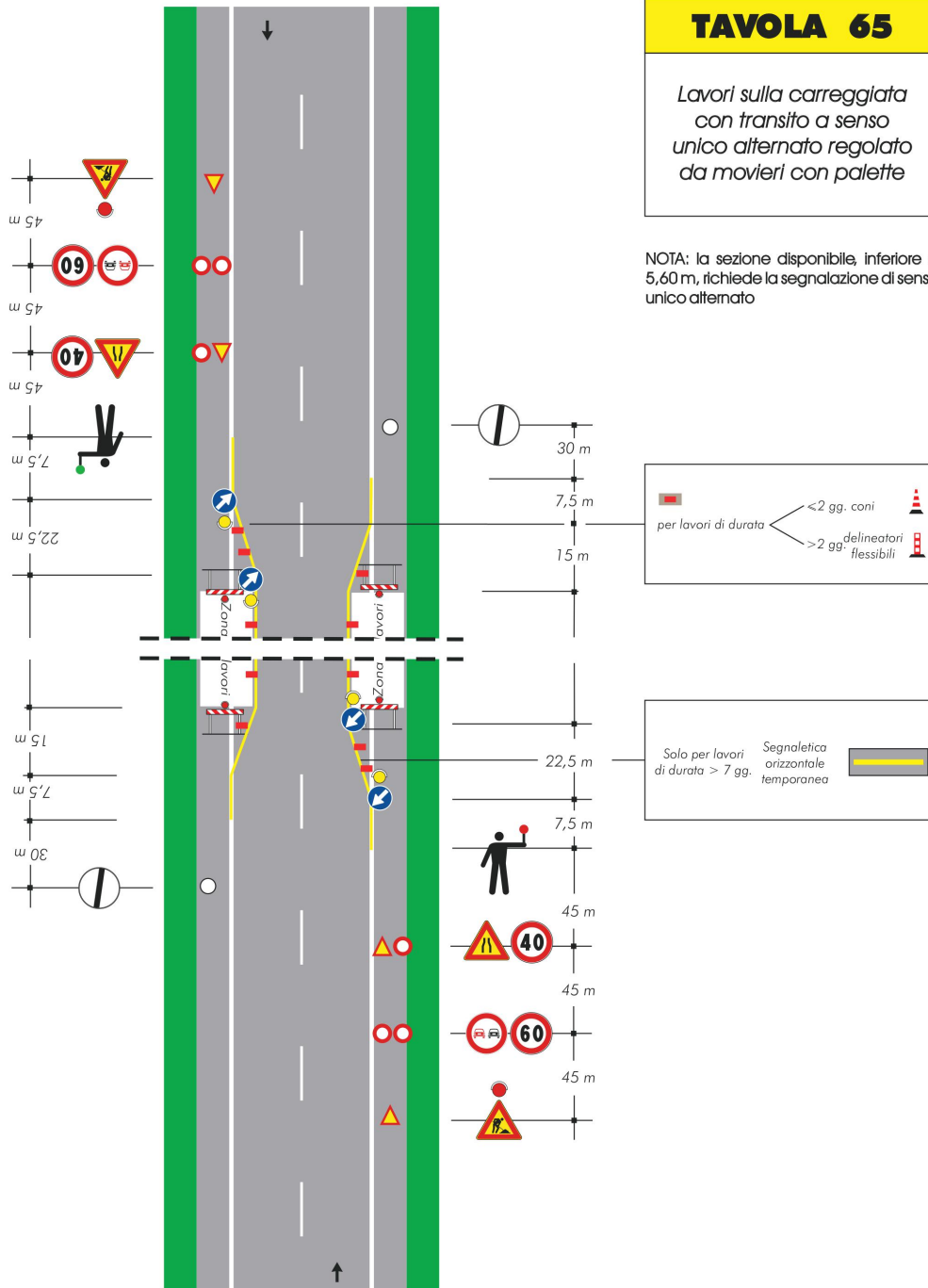

TAVOLA 71

Cantiere non visibile dietro una curva

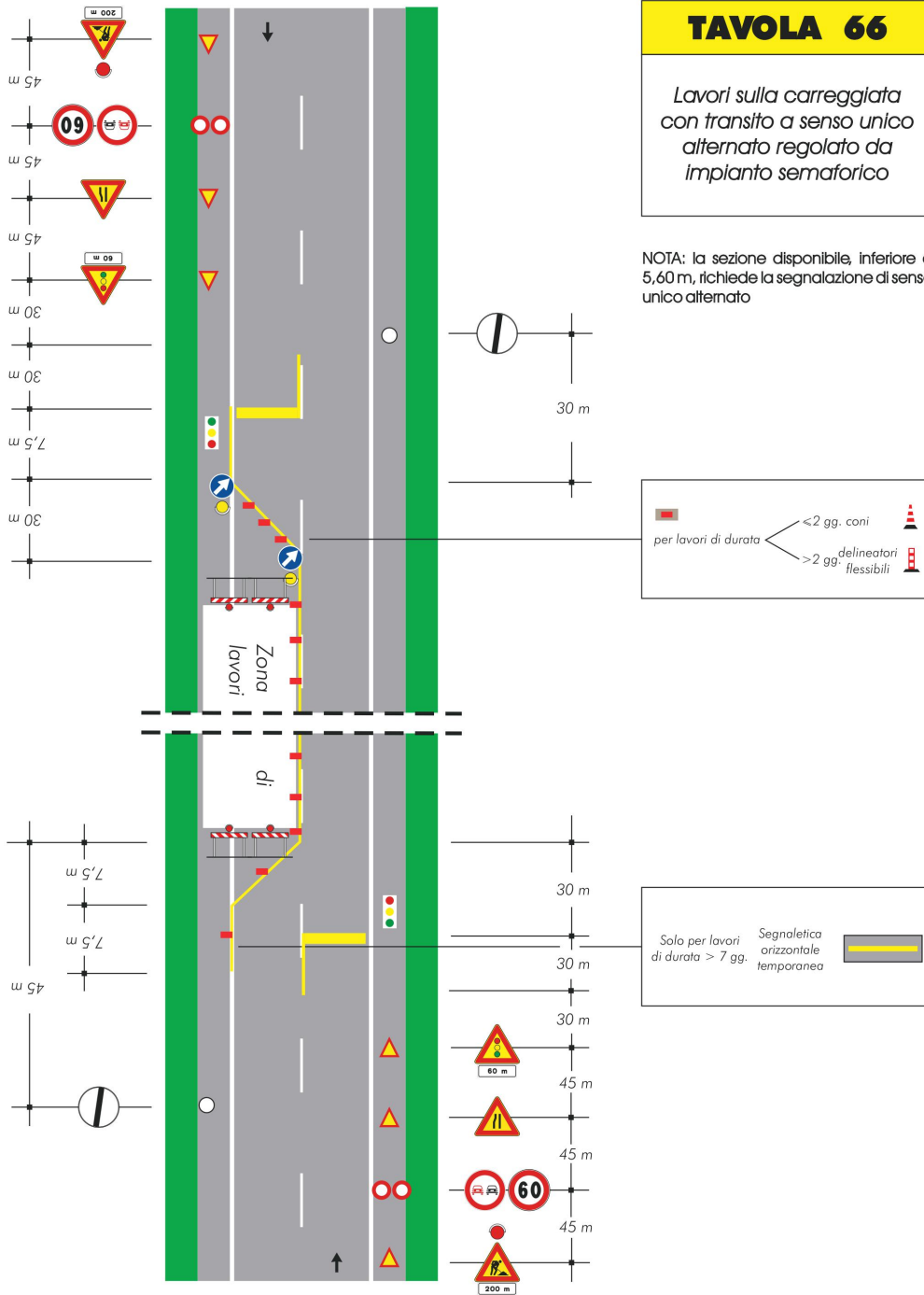